Syndicats de rivières dans le département des Landes au 1er Janvier 2023

Direction Environnement
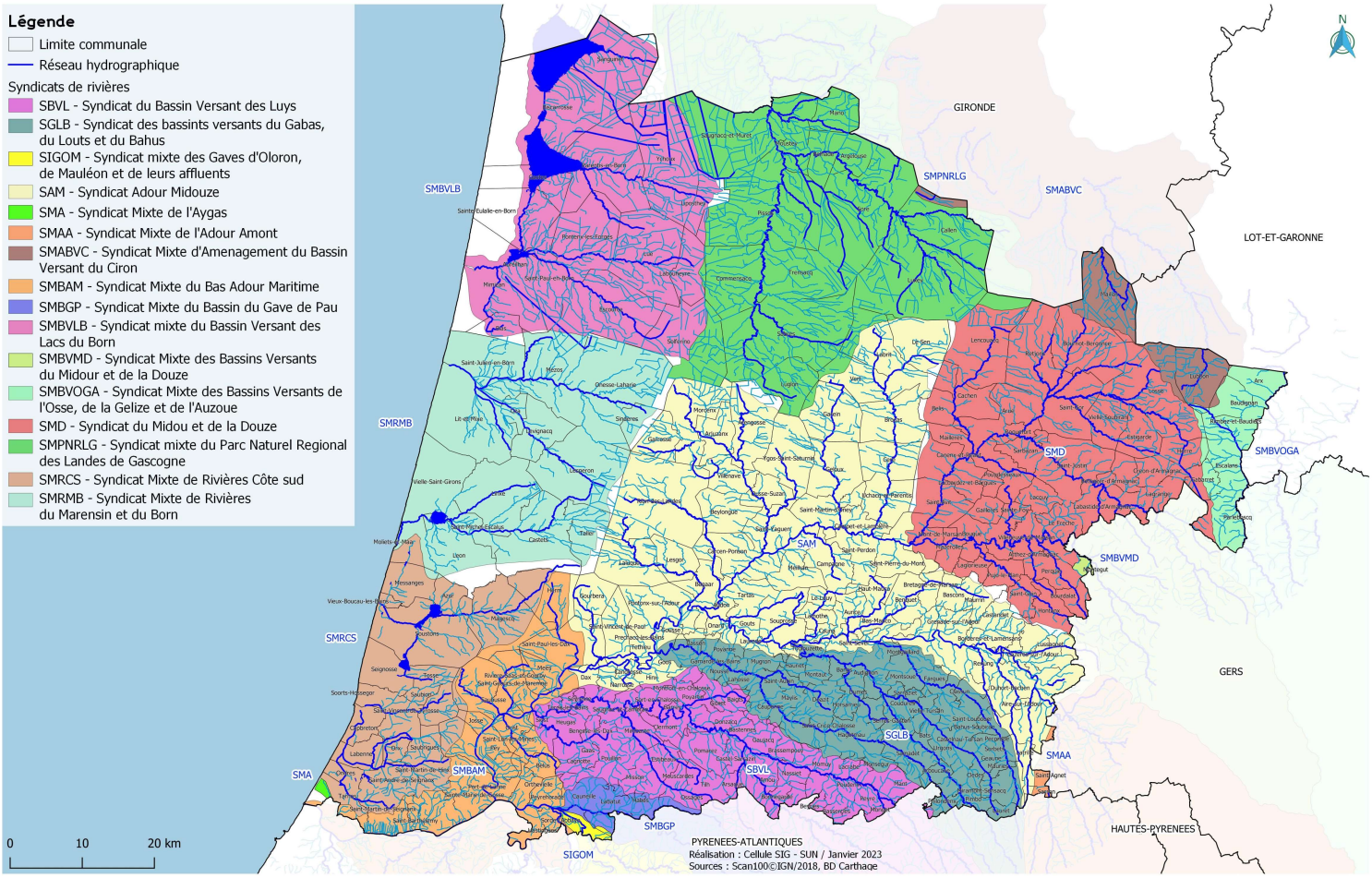
Département des Landes